

PLANTA BAIXA REFEITÓRIO E COZINHA  
ESC: 1 : 50

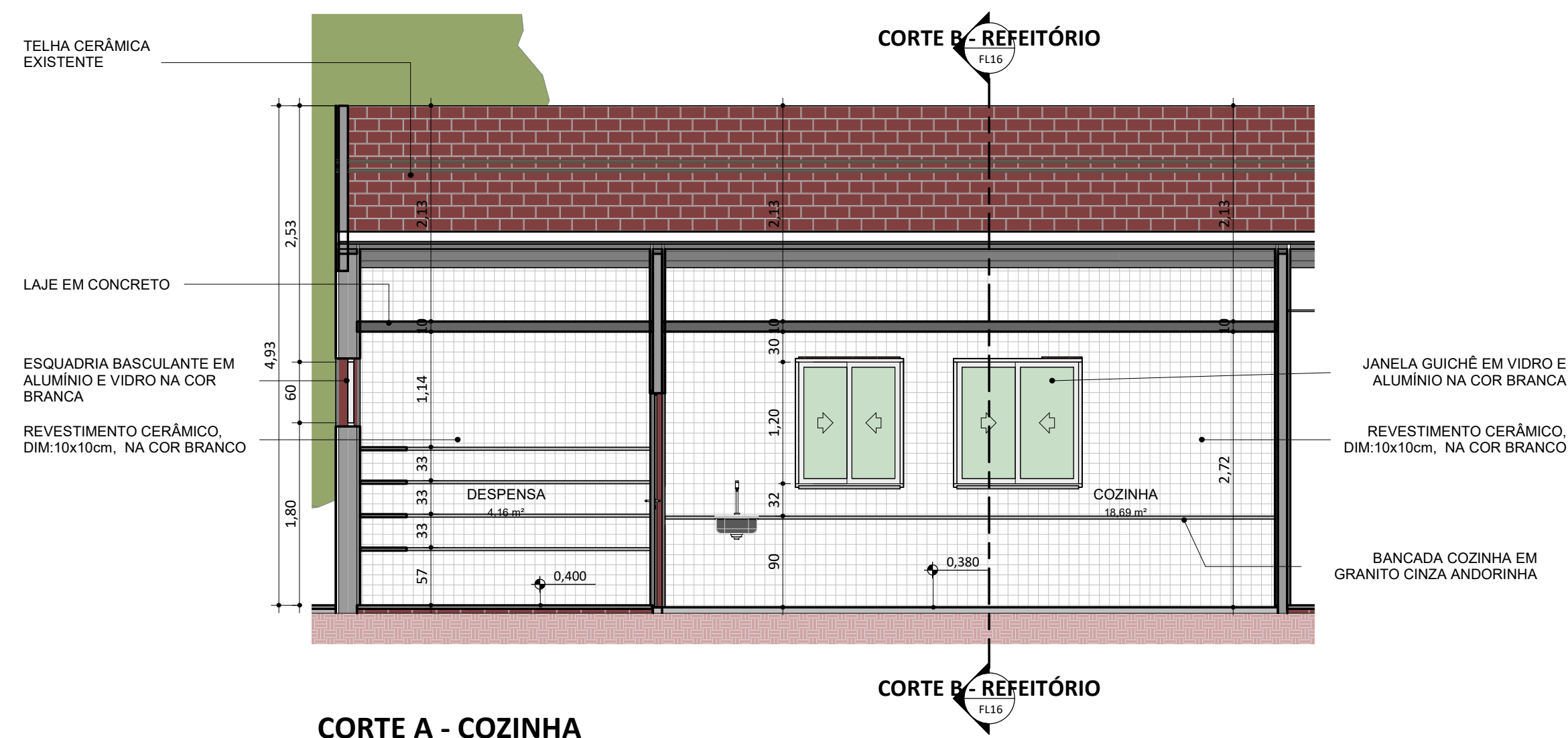

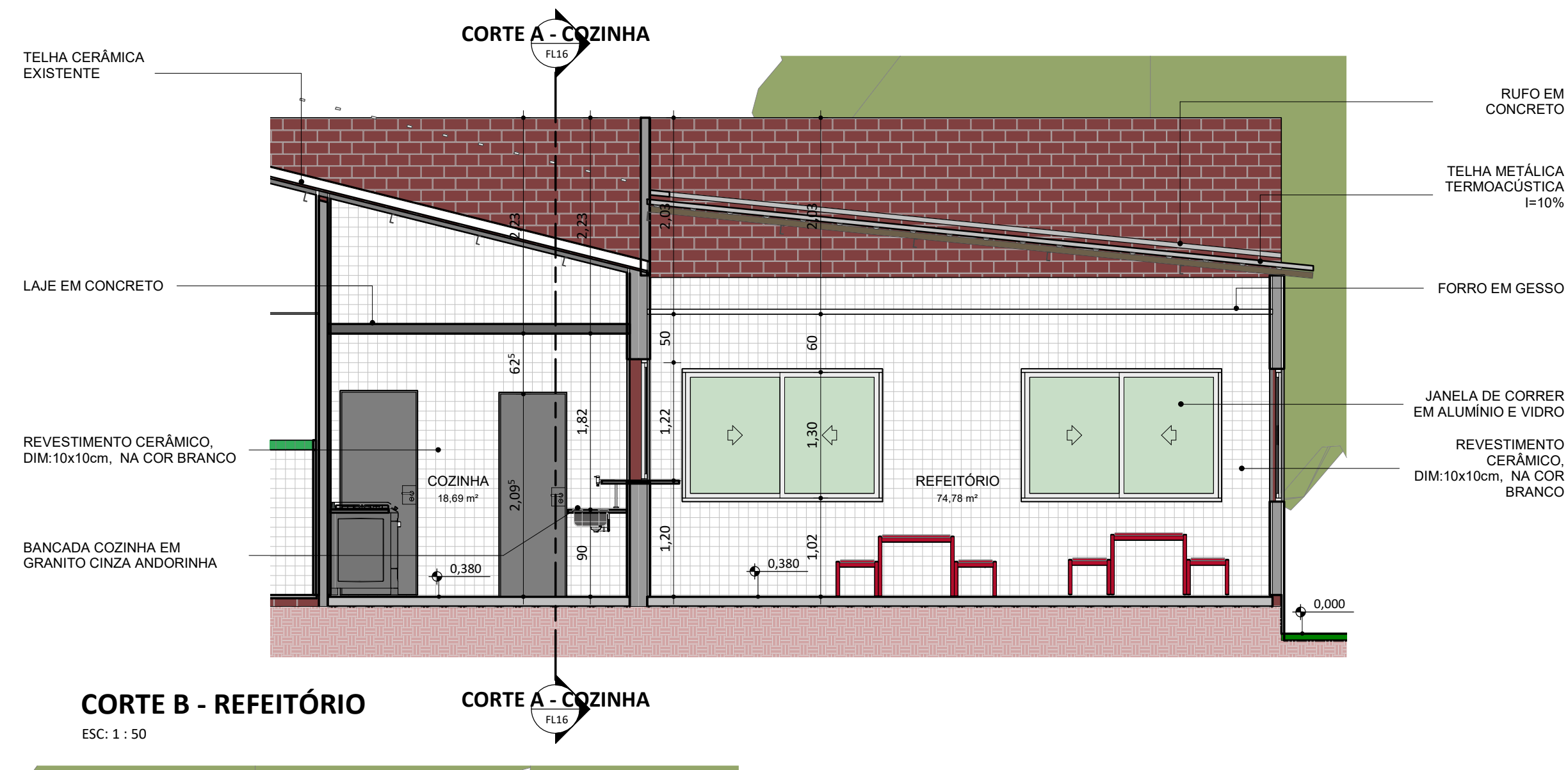

CORTE A - COZINHA  
ESC: 1 : 50

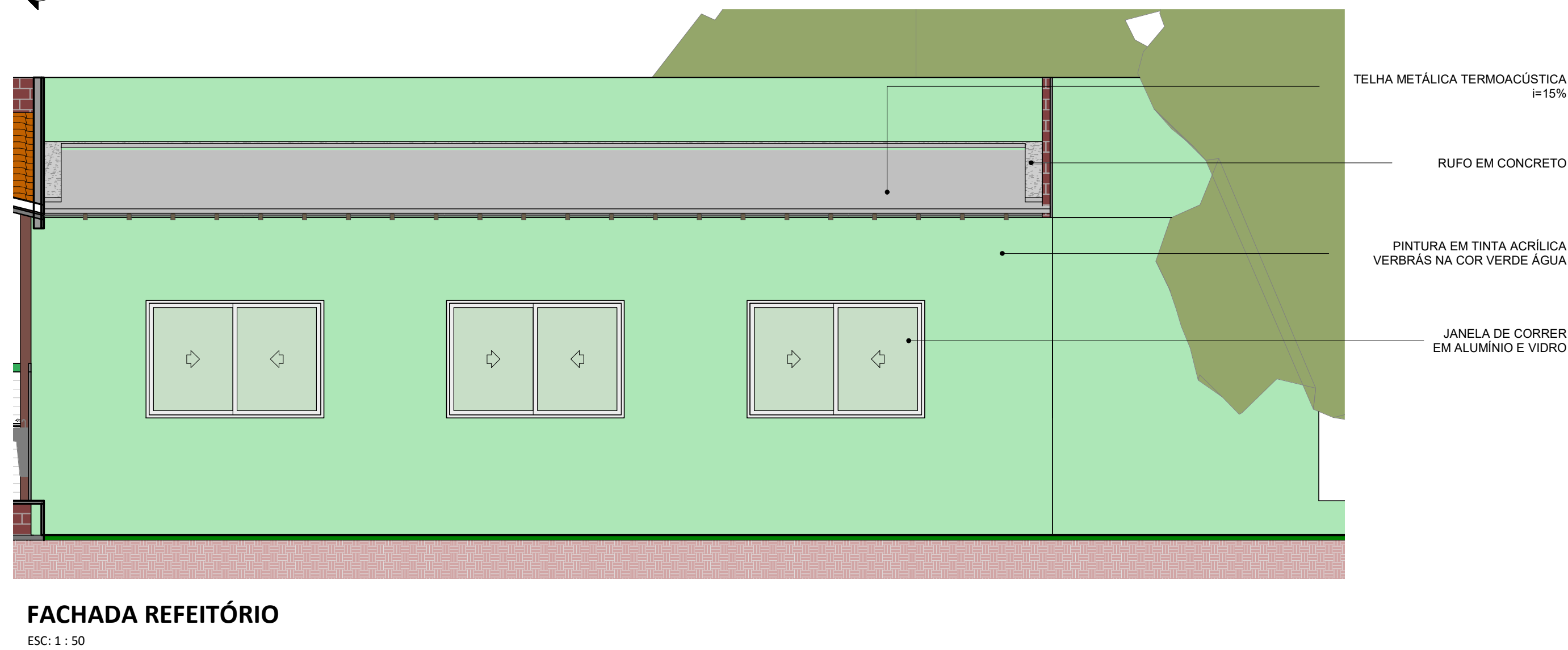

CORTE B - REFEITÓRIO  
ESC: 1 : 50



FACHADA REFEITÓRIO  
ESC: 1 : 50

							
PROJETO: UNIDADE ESCOLAR COSTA E SILVA							
PROJETO TIPO: PROJETO DE INFRAESTRUTURA EDUCACIONAL							
<table><tr><td>PROPRIETÁRIO:</td><td>NOME DO PROPRIETÁRIO CPF.:</td></tr><tr><td>AUTOR DO PROJETO:</td><td>ARQUITETO / ENGENHEIRO CAU / CREA</td></tr><tr><td>RESPONSÁVEL TÉCNICO:</td><td>ARQUITETO / ENGENHEIRO CAU / CREA</td></tr></table>		PROPRIETÁRIO:	NOME DO PROPRIETÁRIO CPF.:	AUTOR DO PROJETO:	ARQUITETO / ENGENHEIRO CAU / CREA	RESPONSÁVEL TÉCNICO:	ARQUITETO / ENGENHEIRO CAU / CREA
PROPRIETÁRIO:	NOME DO PROPRIETÁRIO CPF.:						
AUTOR DO PROJETO:	ARQUITETO / ENGENHEIRO CAU / CREA						
RESPONSÁVEL TÉCNICO:	ARQUITETO / ENGENHEIRO CAU / CREA						
APROVAÇÕES: 							
OBSERVAÇÕES:							
<p>COORDENAÇÃO: FADEX - Fundação Cultural e de Fomento à Pesquisa, Ensino, Extensão e Inovação</p> <p>RESPONSÁVEL TÉCNICO: Jorge Lima</p> <p>PROPRIETÁRIO: FADEX</p> <p>ENDEREÇO: AVENIDA PETRONIO PORTELA, 680 ESCALVADO, 64400-000 Amarante - PI.</p> <p>BIM MANAGER: Jorge Lima</p> <p>REVISÃO:</p> <p>DATA: 03/06/21</p> <p>ESCALA: 1 : 50</p> <p>FORMATO: A1 (841 x 594)</p> <p>CONTEÚDO: UNIDADE ESCOLAR COSTA E SILVA</p>							